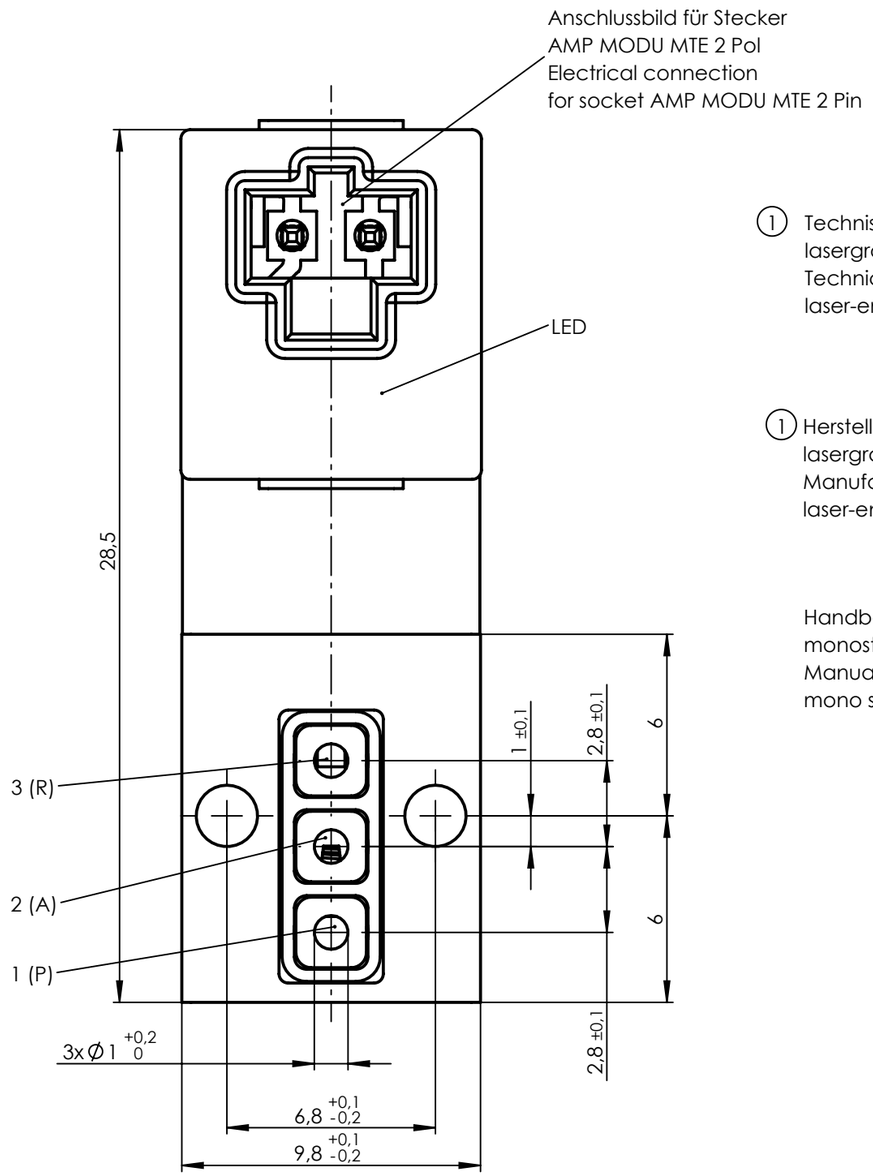

Pneumatische Schnittstelle nach ISO 15218
Pneumatical interface in accordance with ISO 15218

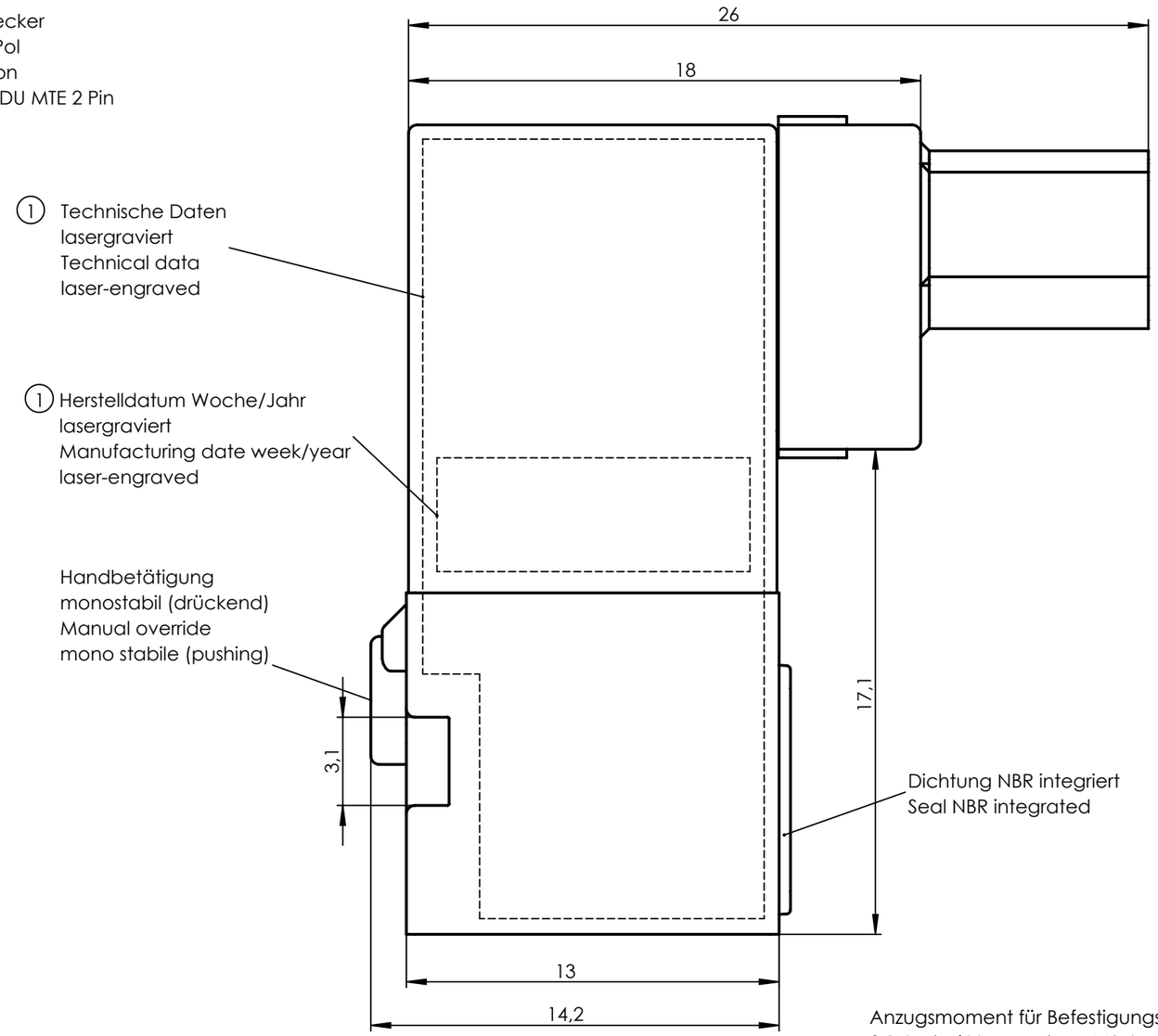

Anzugsmoment für Befestigungsschrauben
0,1Nm bei Verwendung M1,6 oder M1,7
Fastening torque for attachment screws
0,1Nm for use with screws M1,6 or M1,7

Messingteile mit Oberfläche versehen
brazenparts provided with surface

Weitere Daten siehe technisches Datenblatt
Further information see technical data

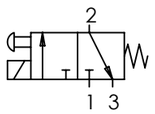

1:1

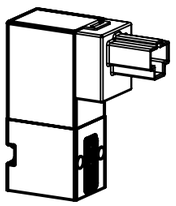

Stromlaufplan
circuit diagram

Bipolar anschließbar
to connect bipolar

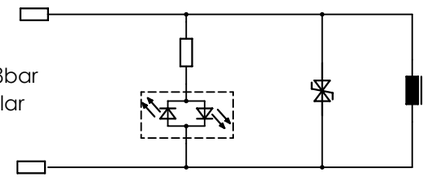

Ind Rev	Änderung-Nr. Change no.	Datum Date	Name By
1	31461	20.10.2022	BAL

Geprüft: Checked: 2023.09.15 FENYVESI

Erstellt: Created: 15.12.2009 Dreger

Zulässige Abweichung für Maße ohne Toleranzangabe
Unless otherwise specified tolerances
DIN ISO 2768-mK

Schutzvermerk ISO 1606 beachten
Observe protection note ISO 1606

nass magnet
nass magnet GmbH
Hannover,Germany

Format/Size: A3 | Maßstab/Scale: 5:1 | Gewicht/Weight: 9.86g

Werkstoff:
Material:

Benennung:
Title:

Magnetventil
Solenoid valve

Ident. - Nr.: 130-070-0137

Freigabe-Nr.: Approval no.: 22794

Blatt: Sheet: 1

Ersatz für/Replacement for:

DIS 10002246/SWD/001/01

SAP TIM